



Safesign Standard instalação e configuração

Versão 1.0r0 de 09 de março de 2015

Classificação: Ostensivo

PÁGINA DEIXADA EM BRANCO INTENCIONALMENTE

Catalogação do Documento	
Código	
Titulo	Safesign Standard instalação e configuração
Classificação	Ostensivo
Versão	1.0r0 - 09 de março de 2015
Autor	Fabiano Santos Florentino
Revisor	Raphael Reis
Aprovador	Kayle Stival Vieira
Número de páginas	12

Controle de Versão / Histórico de Alterações

Versão	Data	Descrição
1.0r0	09/03/2015	Versão inicial.

Este manual descreve o procedimento para a instalação do SafeSign Smartcard. Cada Smartcard possui seu próprio drive, manual de instalação e configuração.

1. Instalação SafeSign Standard

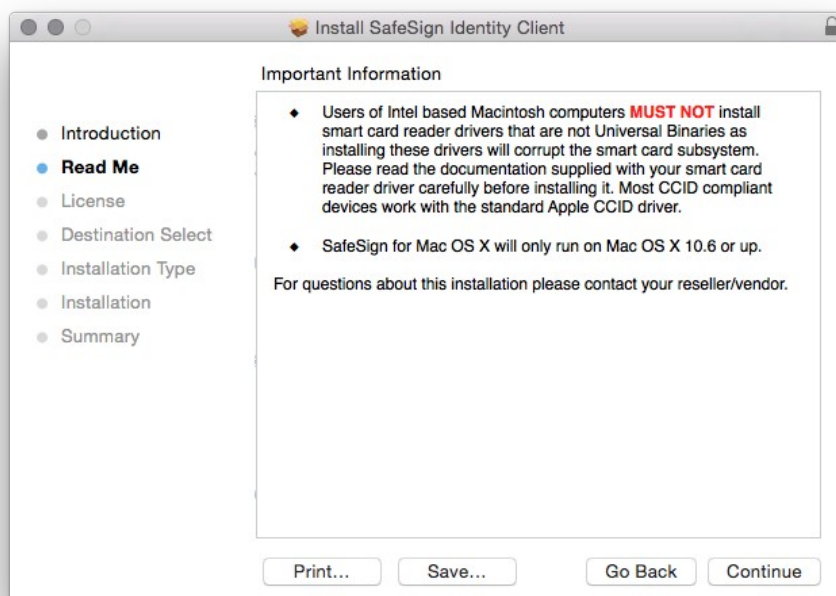
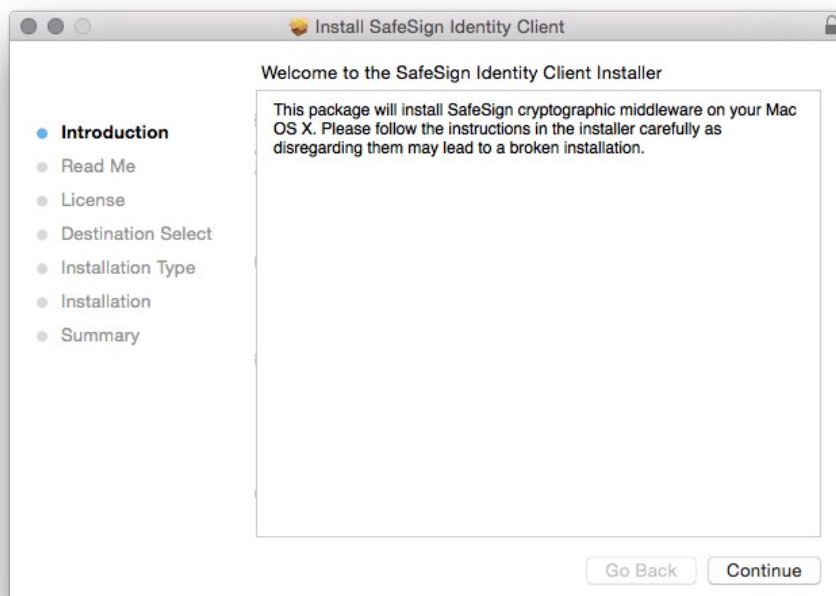

Na janela que se abre clique em continue (Continuar).

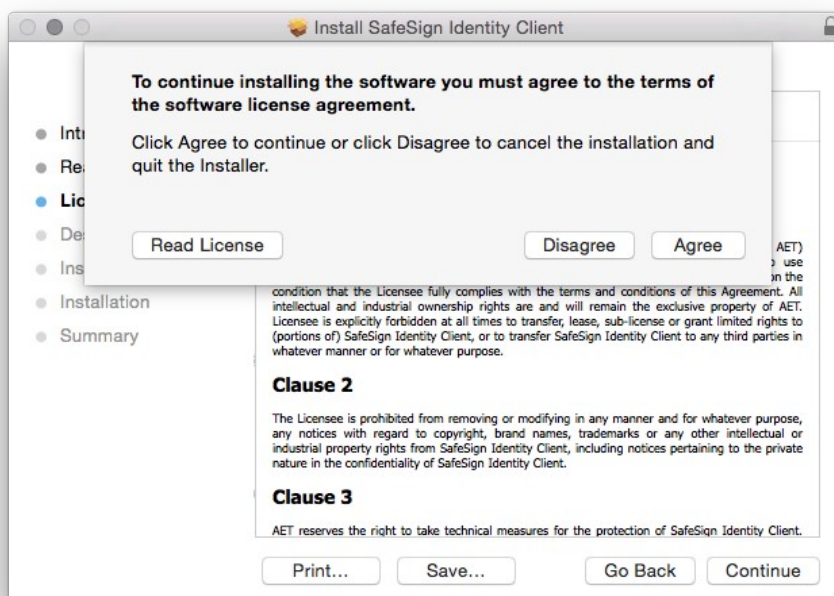
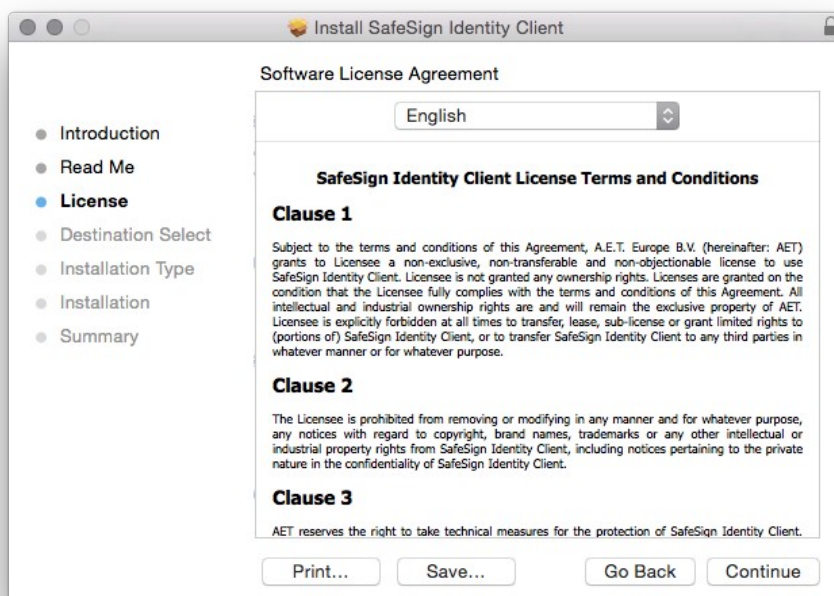

Na janela que aparece clique em continue (Continuar) e logo em seguida no alerta clique em Agree (Aceito) e clique em continue (Continuar).

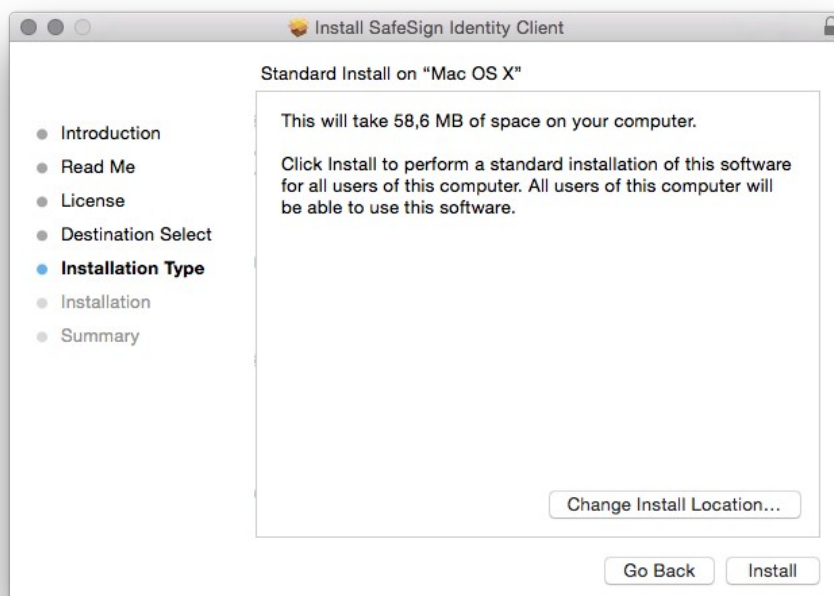

Caso seja solicitado entre com seu usuário e senha.

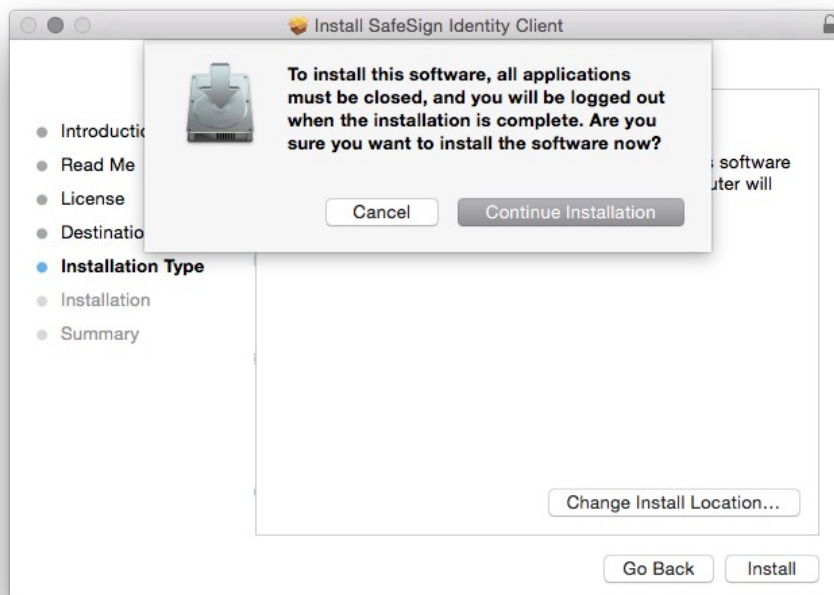

No alerta clique em continue installation (Continuar Instalando) e depois em install (Instalar).

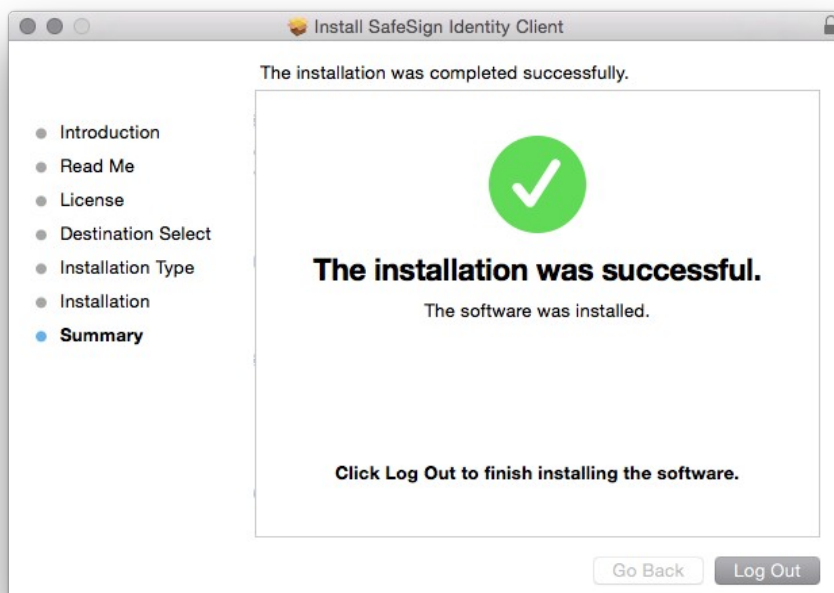

Aguarde o processo de instalação ate que apareça a imagem acima, quando finalizado faça o Log Out conforme solicitado pela instalação.

3. Verificando a instalação do Safesign

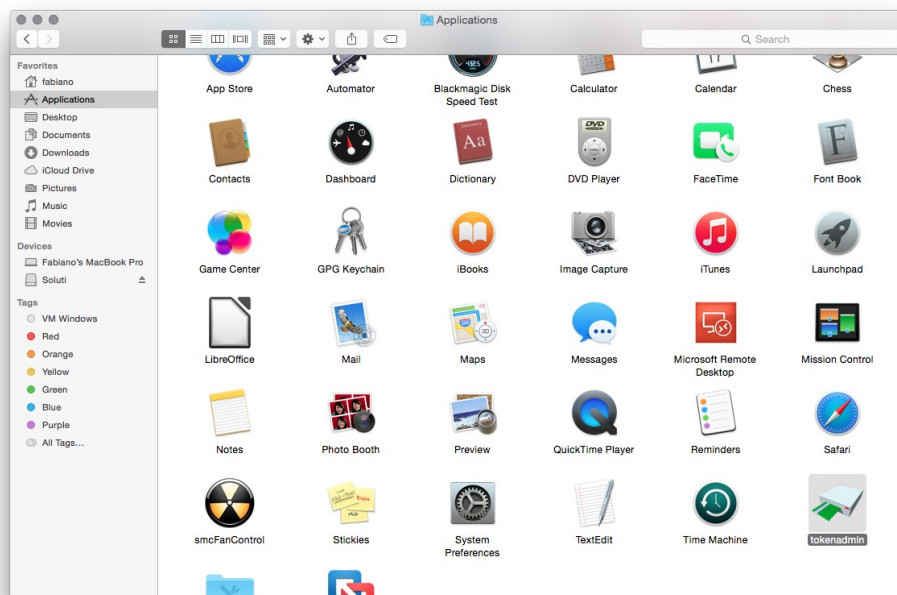

Navegue até a pasta de aplicativos e verifique o aplicativo de gerenciamento do token, conforme imagem acima.

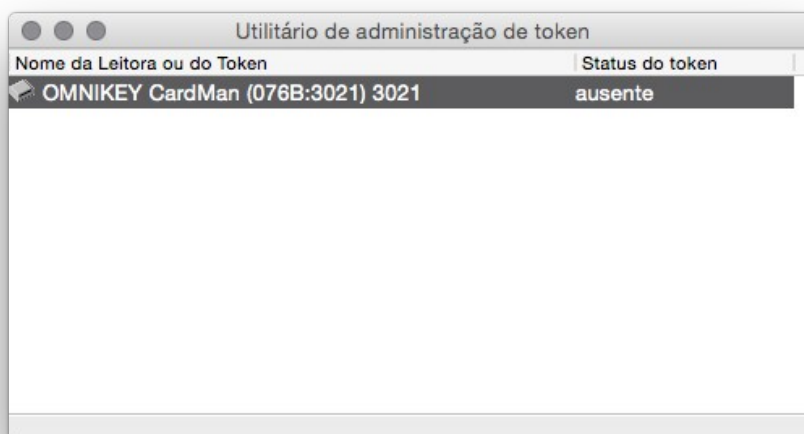

Insira o leitor do token na porta USB e inicialize o aplicativo, verifique se a leitora do token esta disponível conforme imagem acima.



Insira o token na leitora de cartão e verifique se a leitora o identifica conforme a imagem acima.

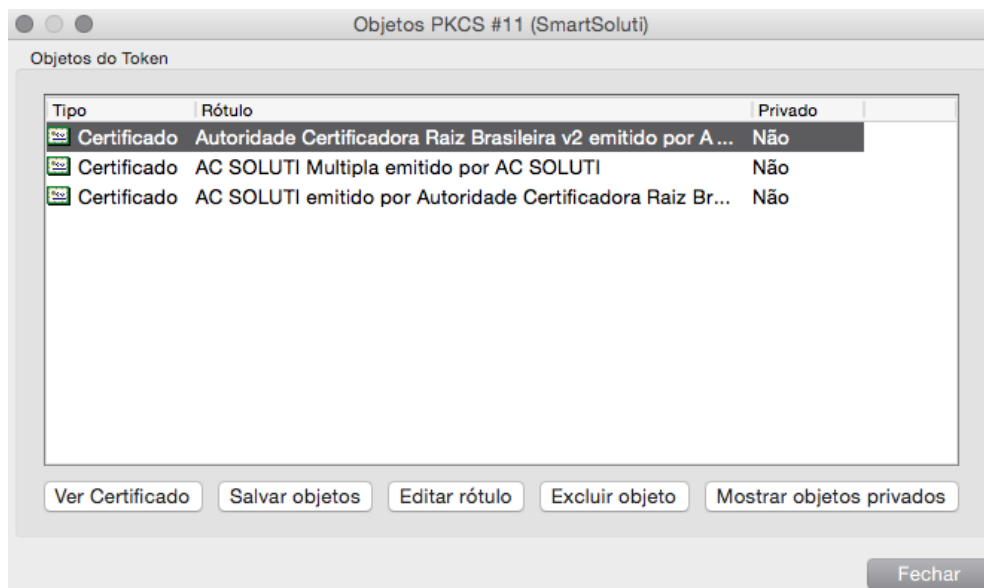

Clique sobre o token e verifique se a cadeia de certificados esta disponível conforme a imagem acima.

2. Configurando o SafeSign no navegador Firefox.

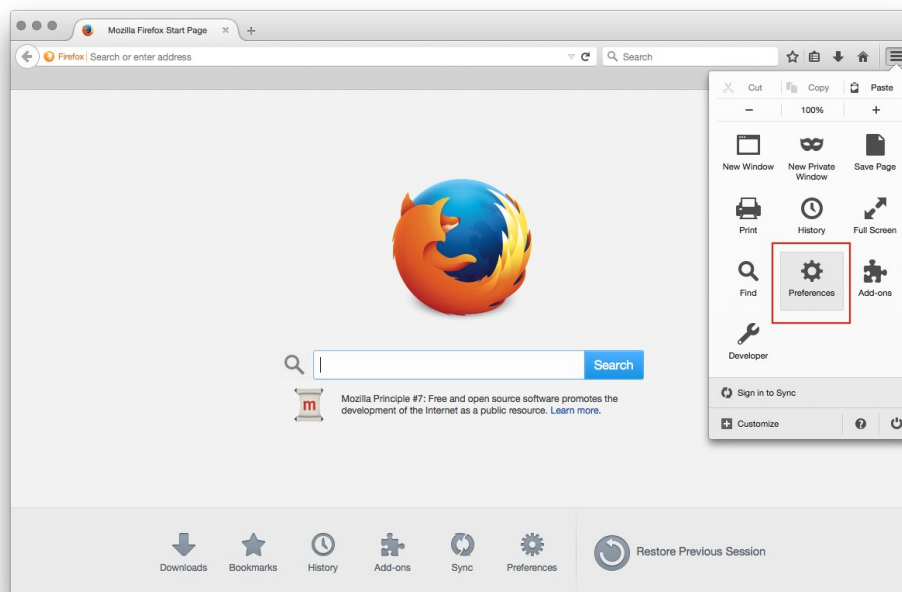

No menu do Firefox selecione preferencias.

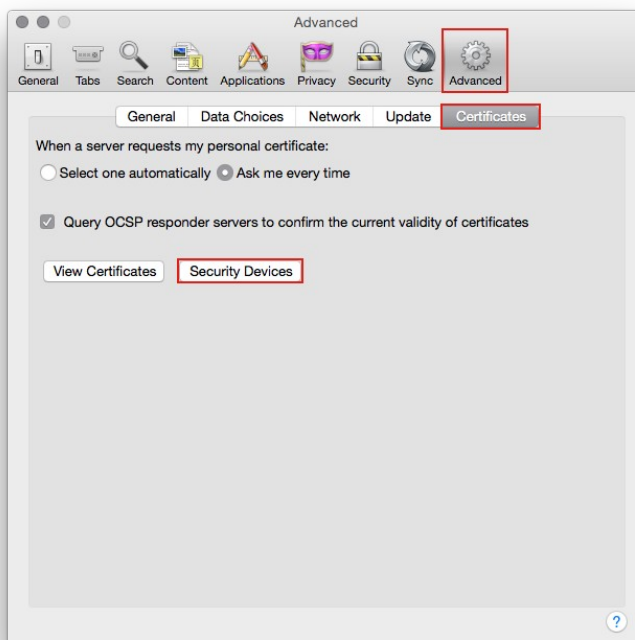

Selecione Avançado > Certificados > segurança de Dispositivos

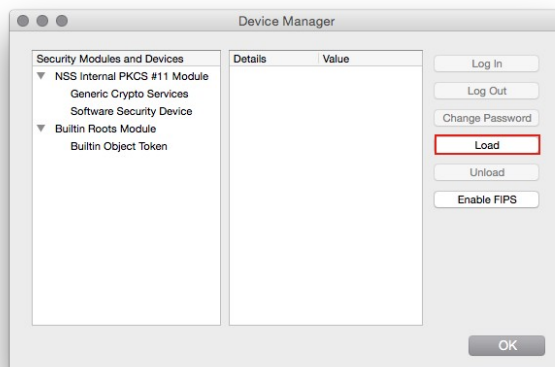

Selecione carregar.



Coloque um nome para o modulo do SafeSign e configure o modulo /usr/local/lib/libaetpkss.3.0.dylib, conforme a imagem acima.

